

リスクリング

「Excelの使い手」

受講生募集

受講料 ¥500/回

目標

複合参照からグラフやマクロまで実務で使える Excel を身につけます

想定環境

Windows10～, Excel 2016～

場所：まなびハウス, 上柴町西 6-15-7

日時：毎土曜日 それ以外はお相談ください。

まなびクラブ・リクウェイ; <http://rikuway.org/>, rikuway001@gmail.com, 080-4413-6951

内容

1. 表計算の概念とセル番地

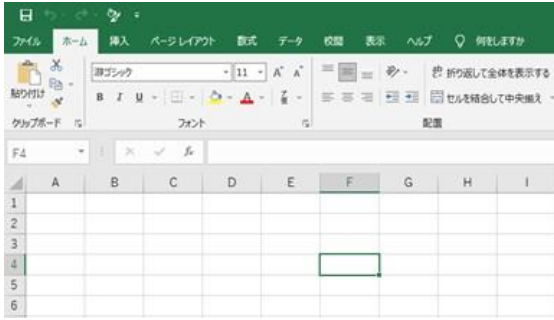

5. グラフ; 棒, 折れ線, 円

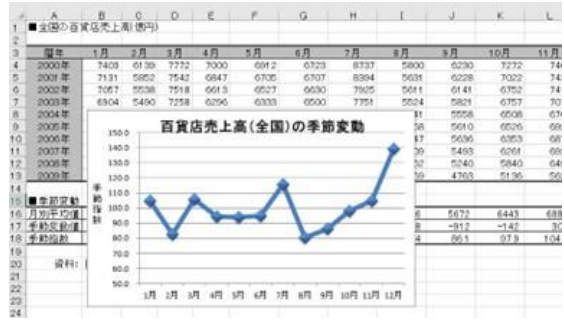

2. 相対参照と複合参照

御見積書					
***** 様					
まなびクラブ・リクウェイ					
下記のとおり御見積申し上げます。					
総金額: 2,200,000 円					
品名	仕様等	メーカー	数量	定価	金額
ABC880H	パソコン	AA社	12	108,000	1,296,000
LPT-W21HD	液晶Display	BB社	10	42,000	420,000
DDR3-8500/2G	Memory (2GB)	CC社	15	7,000	105,000
〇〇Office Ver.4	ソフト	DD社	10	24,000	240,000
合計					2,061,000
出精値引					61,000
差引合計					2,000,000
消費税(10%)					200,000
総金額					2,200,000

6. 複合グラフ



3. 関数; RANK, VLOOKUP, IF ほか

印紙額決定

分類	2
金額	1,000,000

検索結果

種類	印紙税
請求契約	200

対照表

分類	1	2
金額	課税契約	請求契約
0	0	0
10,000	200	200
30,000	200	200
100,000	400	200

関数の引数

VLOOKUP

検索値: \$K\$4:\$M\$8
範囲: \$K\$4:\$M\$8
列番号: 2
検索方法: 検索方法

指定された範囲の 1 列目で特定の値を検索し、指定した範囲の対応する値を返します。

7. データベース機能; 並べ替え, ピボット

会員番号	氏名	〒
KU3B001	井上 佑介	310-0011
KU3B002	大槻 隆男	320-0027
KU3B003	小田 宇	371-0026
KU3B004	富岡 可織	336-0011
KU3B005	前原 美紀	260-0855
KU3B006	古石 理絵	106-0023
KU3B007	下山 美歌子	213-0021
KU3B008	武田 陽子	910-0005
KU3B009	樹岡 由子	420-0853
KU3B010	室井 昌明	406-0001

年齢を計算する `=DATEDIF(E4, NOW(), "Y")`

4. 関数応用; WEEKDAY, TEXT, HOUR ほか

給与計算

年月日	名前	開始	終了	労働時間	名前	名前	名前	名前	旅行
2022年10月3日	新井	10:00	16:30	6:30	新井	伊藤	尾崎	小池	
2022年10月4日	伊藤	11:30	17:30	6:00					
2022年10月5日	尾崎	9:30	17:00	7:30					
2022年10月6日	小池	13:00	21:00	8:00					
2022年10月7日	新井	10:30	17:00	6:30					
2022年10月8日	伊藤	12:00	19:00	7:00					

労働時間: 13:00 13:00 7:30 6:30

時間換算: 13.0 `=HOUR(H5)+MINUTE(H5)/60`

時給: 1010

給与: 13130

`=INT(MOD(SH$8,G11)/612)`

8. 統計分析; 相関と回帰, 近似曲線

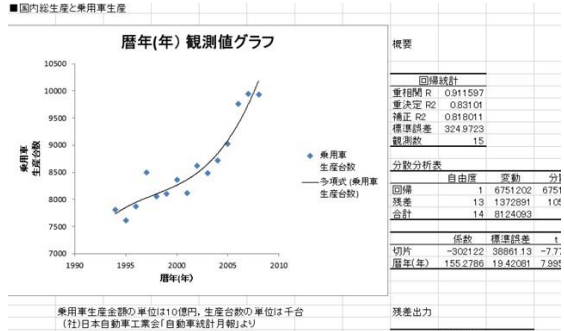

9. マクロと応用

10. VBA